

第63回 呉商工会議所「会員ソフトボール大会」

Aブロック 優勝 呉信用金庫



Bブロック 優勝 株式会社 ダイクレ



つながる場所は、信頼です。

WAKO

和興通信工業株式会社

〒737-0045 広島県呉市本通7丁目5番25号
 TEL (0823) 22-5253 (代)
 サービスネット 関東・東海・近畿・中国・四国・九州
 E-mail wakokk@bronze.ocn.ne.jp

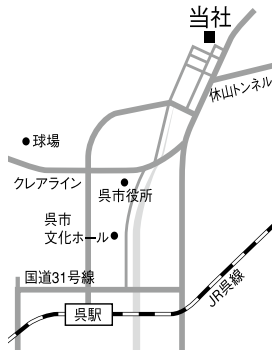

土木建築基礎工事(各種場所打杭工事)・土木一式工事
施工は実績と信頼の



山陽土木(株)

代表取締役 竹内 園美

本社：〒737-0141
 広島県呉市広大新開3丁目4番17号
 TEL：(0823) 73-2188 FAX：(0823) 73-2189

広島営業所：〒735-0013
 広島県安芸郡府中町浜田3丁目8番20号
 TEL：(082) 286-1061 FAX：(082) 286-1062

黒瀬機材センター：〒739-2622
 広島県東広島市黒瀬町乃美尾1380番-1
 E-mail: sanyo-do@arion.ocn.ne.jp
 URL: https://sanyo-doboku.com

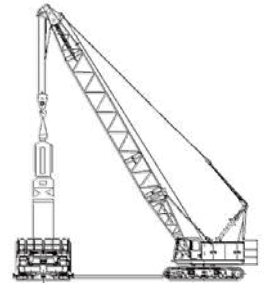

2 Days Event

呉を元気に盛り上げよう!

ごちそうバイキング

ステーキ・寿司・蟹 食べ放題!

要予約 ±28歳以上120分 食べ放題 飲み放題

Bigモンブラン

開催日 9/23(土) 17:30~21:00(L.O.20:30)
 9/24(日) 11:30~15:00(L.O.14:30)

会場 4階 皇城の間

大人 6,500円 中高生 4,500円 小学生 2,500円
 (未就学児童 無料)

呉阪急ホテル お問合せ 0823-20-1113
 〒737-0051 呉市中央1丁目1-1 ご予約は 販売予約まで

商品ラインナップ

美容と健康に

呉大和しいたけ

KUREYAMATO

- ◆ **かじり**
 しいたけ、かつおぶし、昆布を黄金比率でブレンドして、美容と健康にグレードUPしました。味噌汁やお料理にふりかけてお召し上がり下さい。
- ◆ **炊き込みご飯の素**
 ご飯と一緒に炊くだけで美味しい炊き込みご飯の出来上がり!
- ◆ **生しいたけ・乾燥しいたけ** もございます。
 戦艦大和のふるさと呉で栽培しています。呉大和しいたけの豊かな風味と旨味をお楽しみください。
- ◆ **汐ふきしいたけ**
 ビールのおつまみやおにぎりの具にも最適!
- ◆ **塩かじり**
 天ぷら、かつおのタタキ、焼肉などにトッピングしてお召し上がり下さい。

障がい者就労継続支援A型事業所
株式会社 あすなる 呉市広塩焼2丁目1-51
 ケーシーエスグループ ☎0823-71-3113

- 01 第63回「会員ソフトボール大会」開催
- 03 「経営革新計画の策定」等を支援します！
- 04 広島県よりお知らせ
- 05 中小企業119 専門家派遣事業のご案内
呉商工会議所無料定例相談～経営の問題を専門家がアドバイス～
- 06 健康経営優良法人2024に申請しませんか
事業再構築補助金について
パートナーシップ構築宣言普及促進事業
- 07 呉市雇用促進協議会よりお知らせ
- 08 2023年度下半期各種 検定試験日程
- 09 会員事業所の皆様！表紙を飾ってみませんか！？
- 10 潮流を読む「わが国の将来的な『労働供給の天井』問題解決のために」
- 11 2023年7月「LOBO調査」結果
- 12 コーヒーブレイク
気象予報士×税理士 藤富郷のクラウドな話「秘境駅で心が洗われる」
- 13 マル経融資制度のご案内
会議所会員向け融資 リーグ保証制度
- 14 呉の景気観測（DI方式）－令和5年6月調査結果－
- 15 呉市企業太陽光発電設備導入補助金
会議所の動き －8月－



〈会員ソフトボール大会〉

会員事業所の皆様に、健康の増進と親睦を図って頂くために毎年開催しており、今年で63回目を迎えました。8月20日に開催し、熱戦が繰り広げられました。

所報 **くら**

2023（令和5）年

9

vol.822

呉市の世帯数と人口 [7月分]

区 分	世帯数	人 口 (人)			
		男	女	計	
前 月 末	106,431	100,451	106,937	207,388	
本月の増加	355	279	201	480	
本月の減少	481	452	368	820	
差引増減	▲126	▲173	▲167	▲340	
本 月 末	106,305	100,278	106,770	207,048	
内 訳	中 央	26,261	22,980	23,835	46,815
	吉 浦	4,847	4,534	4,912	9,446
	警固屋	2,211	1,873	2,006	3,879
	阿 賀	7,286	6,744	7,263	14,007
	広	20,762	21,244	22,445	43,689
	仁 方	2,928	2,792	3,035	5,827
	宮 原	3,673	3,287	3,307	6,594
	天 応	1,759	1,728	1,923	3,651
	昭 和	14,537	15,014	16,360	31,374
	郷 原	1,995	2,203	2,184	4,387
	下蒲刈	692	567	622	1,189
	川 尻	3,765	3,630	3,930	7,560
	音 戸	5,519	4,988	5,404	10,392
倉 橋	2,688	2,167	2,384	4,551	
蒲 刈	857	654	752	1,406	
安 浦	4,828	4,684	4,987	9,671	
豊 浜	777	521	609	1,130	
豊	920	668	812	1,480	

令和5年7月末現在（住民基本台帳による）：呉市市民部市民窓口課



呉商工会議所 会員ソフトボール大会開催



選手宣誓をする㈱ヒロコーゼットテクノロジーの
矢口健太選手

炎天下のグラウンド…
そこに、熱い、戦いが…



表彰式の様子

会員相互の交流を 図るため実施

第63回呉商工会議所「会員ソフトボール大会」を、8月20日(日)に、入船山公園において開催した。

大会には、8事業所から8チームが参加。今年は、2ブロック制を採用。各チームともブロック優勝を目指して、熱戦を展開した。

当日は、試合に先立ち8時25分より開会式を開催。初めに主催者を代表して、本所柳曾専務理事より「本大会は、会員事業所の皆様、ソフトボール協会の皆様のご協力のもと、お陰様で63回目を迎えることができ、ベストを尽くして下さい。」と挨拶。引続いて、前回優勝の㈱ダイクレより優勝旗の返還後、㈱ヒロコーゼットテクノロジーの矢口健太選手が宣誓を行いプレーに入った。

試合は、30度を越す暑さの中、各チームとも、日頃鍛えた技を存分に発揮し、随所で好プレーを展開するなど試合は順当に進んだ。



株式会社ダイクレの皆さん



呉信用金庫の皆さん

優勝

Aブロック 呉信用金庫
Bブロック 株式会社ダイクレ

第63回「会員ソフトボール大会」組合せ

Aブロック優勝

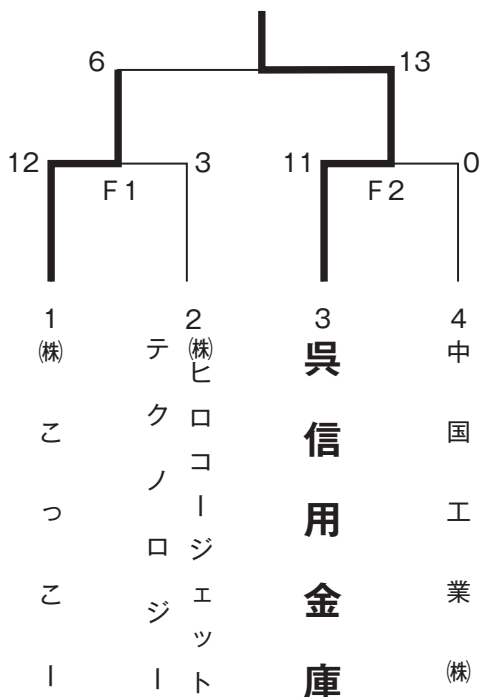

Bブロック優勝

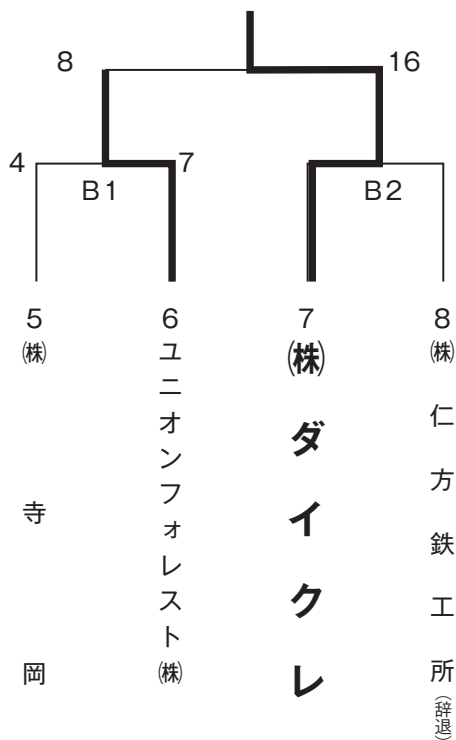

販路拡大・人材確保・従業員への福利厚生・ホームページ作成
業務効率化など、経営をトータルでサポートする Web プラットフォーム

 Hiroshima Big Advance

お問い合わせは
HBA事務局まで
☎0823-24-1195

月額3,300円(税込)



笑顔と笑顔のおつきあい



呉信用金庫

新分野進出や新商品開発等に取り組まれる方へ

「経営革新計画の策定」等を支援します！

呉地域中小企業支援センター

これから新規に事業を考えておられる方や、今の事業をさらに発展させたいとお考えの中小企業経営者の皆さんを積極的に応援しています。

特に、中小企業等経営強化法に基づき、経営環境の変化に即応して行う「経営革新計画」の策定を支援しており、県の承認を受けると低利融資や信用保証の特例など多様な支援を受けることが可能となりますので、経営革新に新たに取り組まれる方はぜひ、ご相談下さい。

経営革新計画とは

設備投資等により、自社の業績のアップや経営の向上を達成するために、3～5年（可能な限り4年以上の計画期間〔3～8年（研究開発期間がある場合）〕）の経営革新計画を作成し、その計画について県知事の承認を受けると、金融など幅広い支援措置を利用することが可能となります。

<対象となる計画内容>

新たな取組によって当該企業の事業活動の向上に大きく資するものであり、次の6種類に分類されます。

- 新商品の開発又は生産
- 新役務の開発又は提供
- 商品の新たな生産又は販売の方式の導入
- 役務の新たな提供の方式の導入
- 技術に関する研究開発及びその成果の利用
- その他の新たな事業活動

<対象となる経営目標>

3～5年の計画で、①、②の目標の伸び率が向上すること。

- ① 「付加価値額」又は「従業員一人あたりの付加価値額」どちらか一方が年率3%以上伸びること。（付加価値額＝営業利益＋人件費＋減価償却費）（一人あたりの付加価値額＝付加価値額／従業員数）
- ② 給与支給総額が年率1.5%以上伸びること。（給与支給総額＝役員報酬＋給料＋賃金＋賞与＋各種手当）

<主な支援措置>

経営革新計画の実行にあたり、各種の支援措置を利用することが可能となります。

- （資金調達）
- 県費預託融資制度（民間金融機関を通じた低利融資）
 - 信用保証協会による信用保証の特例
 - 政府系金融機関による低利融資制度

【詳しくは、呉地域中小企業支援センター（呉商工会議所内 ☎ 21 - 0151）へ】



お客様のニーズにあった商品をいつでもお届けできるよう、さまざまなアイテムを揃え、製造から販売、配送までトータルに対応しています。

包装業界の未来をリードする

朝日食品容器株式会社

■事業内容

【取り扱い品目】 包装資材、食品容器、紙製品、各種化成品、ポリ・ラミネート製品、付属品、衛生商品
副資材、ラベル・シール、DTP商品、販促物、各種印刷物、店舗備品、厨房機器
什器備品、その他

【国内外製造・割箸製造・輸入、インジェクション製品・軟包装製品製造・輸入、折箱製造、
輸入品目】 輸入木工製品、輸入食品、輸入雑貨、その他

- 呉営業所
広島県呉市築地町4-29
TEL (0823) 25-4141
- 広島営業所
広島市西区草津港1丁目9番9号
TEL (082) 270-4141
- 山口営業所
山口市大字江崎字徳神2229-3
山口流通センター内
TEL (083) 988-0836
- 配送センター
東広島市黒瀬町大田八畝ヶ畑361
TEL (0823) 82-2090

<http://www.asahi-f-p.com>



働きがい*は*企業の資産です！！

広島県働きがい向上コンサルティング利用促進補助金を活用して、働きがいに取り組みませんか？
 ♪コンサルは自社にあった専門機関を選択可能！



人材確保・生産性向上に向けて働きがいのある職場環境づくりに取り組みたい、または取組を加速させたい企業に対して、県が登録する民間専門機関（以下「登録機関」といいます。）のコンサルティングを受けて実施する働きがいの状態を可視化する従業員調査や課題分析、具体的な取組実行に係る費用の一部を補助します。

コンサルを行う登録専門機関の一覧及びサービス詳細は、県のHPをご覧ください。

登録専門機関



補助金概要

補助対象企業・要件	☑ 広島県内に本社を置く中小企業等（従業員概ね31人以上） ☑ 働き方改革に取り組んでいること （平均労働時間 190 時間/月以内、平均有給休暇取得日数 5 日/年以上等） ※上記の他にも要件があります。詳細は公募要領を確認してください。
補助対象経費	県が登録する民間専門機関のコンサルティングを受けて実施する取組に係る経費（①と②の取組は補助金支給の必須要件です。） ① 働きがいの現状把握のための調査と課題分析【必須】 ② 働きがい向上の取組計画の策定【必須】 ③ 取組計画に基づいた取組の実行 ※経費の具体例は県HPでご確認ください。
補助率	補助対象経費の2分の1 （交付上限額 50 万円）
募集期間	令和5年9月29日（金）まで ※ただし予算額に達した時点で募集終了

取組実行の例

各社の課題に応じて幅広い取組が選択できます！

- 経営戦略と連動した人事戦略の策定
- ビジョンやパーパスの策定・浸透
- 同一労働・同一賃金（処遇改善）
- リスキリング・資格習得支援
- 副業・兼業など多様な働き方の導入 etc…



★補助金の詳細・公募要領
 （対象企業要件、補助対象経費等）は、県HPよりご確認ください！

コンサル補助金 県HP



広島県 コンサル補助金 検索

デジタル時代に必要なテレワーク・DX 戦略をトータル支援！
 専門家が中小企業等のお悩みを解決します！！



グループウェア・ビジネスチャットの導入 （情報共有・コミュニケーションの円滑化）	経費精算システムやAI-OCRの導入 （業務効率化・ペーパーレス化）	RPAの導入 （定型業務の自動化）	情報セキュリティルールの整備 （情報漏洩リスクへの対応）
---	---------------------------------------	----------------------	---------------------------------

専門家（ITコーディネータ）による伴走支援を実施

- 対象：広島県内に本社を置く中小企業等（従業員数概ね31人以上）※その他条件があります。
- 支援回数：最大5回（支援期間 支援決定～令和6年2月末まで）
- 申込期間：令和5年9月29日（金）まで
- 支援企業数：35社
- ※詳細はHP掲載の募集要項をご確認ください。

補助金 ソフトウェア等にかかる経費の補助もあります！
 ※支援企業が対象

補助対象経費	テレワーク導入に必要なソフトウェア・クラウドサービス等の経費
補助率	補助対象経費の2分の1
補助上限額	10万円

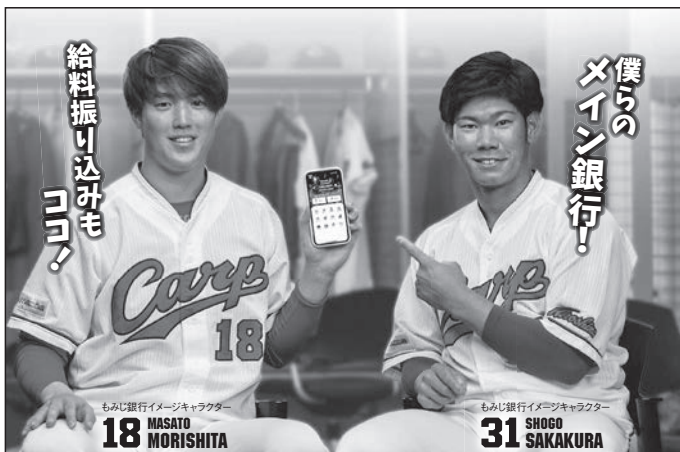

もみじ銀行
スマホポータルアプリ

通帳レスもできる便利なスマホアプリ

アプリのダウンロードはこちらから（無料）



スマホポータルアプリのお問い合わせは

ヘルプデスク ☎ 0120-811-630 受付時間 / 7:00～23:00(平日・土日祝)

2022年4月1日現在

地域の豊かな未来を共創する **もみじ銀行**

「中小企業119専門家派遣事業のご案内」

中小企業119は、中小企業、小規模事業者のための経営相談と専門家派遣事業です。事業者の皆様が抱える様々な経営課題に対して、支援機関が専門家を派遣して課題解決をサポートします。

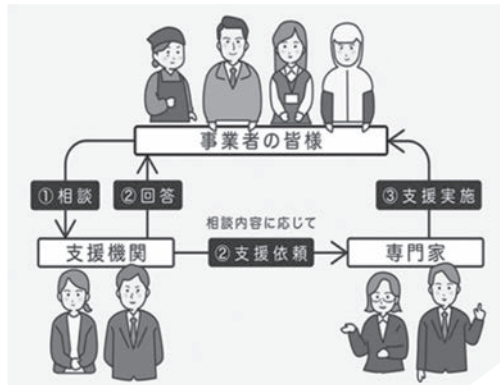

経営課題の解決で悩んだときは、まず支援機関に相談してください。支援機関は、皆様のお悩みに対する回答をするだけでなく、解決の難しい課題も中小企業119に登録されている専門家に支援を依頼することができます。中小企業の経営に関わる各分野の専門家が、課題解決に向けたお手伝いをします。

詳細は 中小企業119ホームページをご確認ください。 <https://chusho119.go.jp/>



◆ 呉商工会議所定例相談

～ 経営の問題を専門家がアドバイス ～

内容	相談日	専門相談員
税 務	第1水曜日	中国税理士会呉支部
労 務	第3木曜日	社会保険労務士
法 律	第3金曜日	弁 護 士
経 営	随 時	中小企業診断士
登 記	随 時	司 法 書 士
事業承継	随 時	広島県事業承継・引継ぎ支援センター

(都合により、日程を変更する場合があります。)

※相談時間は10時～12時（事業引継ぎ9時30分～17時）〈相談無料〉

ご相談は、
中小企業相談部
☎ 21-0151 へ。
〈要予約〉



株式会社こっこーは、持続可能な開発目標（SDGs）に取り組んでいます。



かぎりあるものを、かぎりなく

COCCO

私たちは、
COMFORTABLE — 一人に心地よい環境をつくり、
CYCLE — 資源を持続的に活かし、
COMMUNITY — 地域と共に成長する
総合リサイクル・活性化企業です。

株式会社 こっこー

本社 〒737-0134 広島県呉市広多賀谷1丁目9番30号
TEL (0823) 71-9191 FAX (0823) 73-7017
URL <https://www.cocco-at.jp/>

**健康経営優良法人2024に
申請しませんか**

「健康経営優良法人2024」の申請受付（申請期限…令和5年10月下旬）が始まっています。経済産業省と日本健康会議が、特に優良な「健康経営」を実践している法人を顕彰する制度です。認定されると、会社のイメージアップにつながりますので、従業員の健康づくりを積極的に実施されている事業所様は、ぜひご申請をお願いします。

なお、健康経営優良法人の認定には協会けんぽの「健康宣言」のエントリーが必須のため、協会けんぽ広島支部ホームページ掲載のひろしま企業健康宣言エントリーシートをFAXでご提出ください。

また、協会けんぽ広島支部では、健康経営優良法人の申請方法や認定基準について、冊子等で解説しています。ぜひ、ご利用ください。詳しくは「健康経営優良法人 サポートブック」で検索！

【お問い合わせ先】

全国健康保険協会広島支部まで

☎082-568-1014

HP [協会けんぽ広島支部](#)

で検索



事業再構築補助金について

～経済社会の変化に対応するための新市場進出、事業転換などを支援～

呉市が国の「事業再構築補助金」の「産業構造転換枠」で地域指定を受けました。(全国で3市のみ)

【事業目的】 日本製鉄(株)等の閉鎖の影響に対応するために、事業拡大を目指す事業者の皆様を支援。
【対象者】 日本製鉄(株)又は日鉄テックスエンジ(株)、日鉄ビジネスサービス瀬戸内(株) (日本製鉄(株)が50%以上の株式を保有している会社)との直接取引額が売上高の10%以上を占める企業
【補助額】 100万円～7,000万円(従業員数によって補助上限が変わります)
【補助率】 1/2 (中堅企業) 2/3 (中小企業)
【補助対象経費】 建物費、機械装置費等
【応募締切】 第11回 令和5年10月6日(金) 18:00迄
※日本製鉄(株)等との直接取引割合の確認に当たっては、別途、市ホームページから「市場縮小要件を満たすことの説明書」をダウンロードの上、必要書類を添えて呉市までご提出頂く必要があります。
<取引割合確認について> 呉市商工振興課 ☎0823-25-3310
<補助金の内容について> 国特設コールセンター ☎0570-012-088
※第11回の公募要領で作成。内容に変更がある場合がありますので、最新の情報は事業再構築補助金HPでご確認下さい。



呉市 HP

事業再構築補助金特設 HP

パートナーシップ構築宣言

普及促進事業

見本市等出展支援助成金のご案内

(公財) ひろしま産業振興機構では、自社の製品・技術・サービス等の販路拡大のために行う見本市等への出展に係る経費の一部を助成します。

募集期間…令和6年1月31日(水)

対象者…県内に本社を構える中小企業者(個人事業主含む)・助成金の交付決定後に、新たにパートナーシップ構築宣言を行っていただくことが要件となります。

対象となる見本市等…令和6年2月20日(火)までに開催される見本市等(オンライン開催のものを含む)

助成対象経費…見本市等参加費、その他事業費

助成対象額…助成対象経費200万円(上限)の2/3以内

その他…申請は先着順で受理し、申請額が予算枠上限に達し次第終了。詳しくは、HPをご覧ください。

【お問い合わせ先】

公益財団法人ひろしま産業振興機構
ものづくり革新統括センター開発支援担当

082-240-7712

URL: <https://www.hiwave.or.jp/news/38685/>

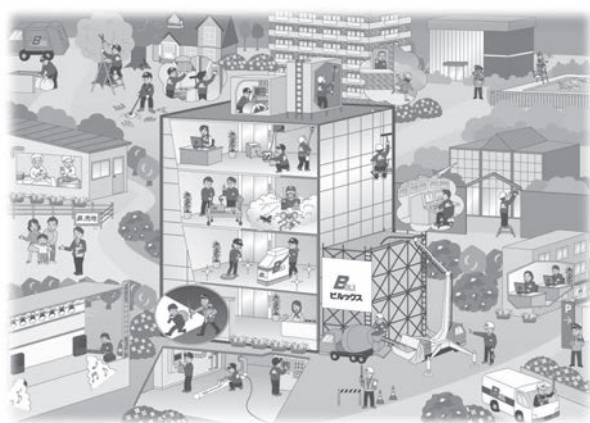

私たちは『安全』『安心』『快適』を形にします

ISO9001・14001・27001認証取得
Maintenance and Security on Buildings
BUILX ビルックス 株式会社

〒737-0004 広島県呉市阿賀南1丁目8番49号
 TEL(0823)74-5963 FAX(0823)74-2168

呉市雇用促進協議会よりお知らせ

「合同企業説明会」参加企業募集！

★参加費無料★

地元企業と求職者のマッチング支援を目的として、今年度も合同企業説明会を開催いたします。
自社PRや人材確保の絶好のチャンスですので、是非ご参加ください！

日時 令和6年1月27日（土）10時00分～12時30分
場所 広まちづくりセンター 3階ホール
対象 1. 呉市内に事業所・事務所・就業予定地があること
 2. 新卒・中途採用（正社員・パート）を求人予定であること
 ※1週間の所定労働時間が20時間以上
参加企業数 30社程度（予定）
申込方法 所定の申込書にご記入の上、FAX・郵送・持参
 または呉市雇用促進協議会HPのメールフォームよりお申込み下さい。
締切 令和5年10月3日（火）必着
 ※参加の詳細については、申込締切日以降にメールにて通知します。

中途採用向け求人企業情報誌「ワークレ」掲載企業募集！

★掲載費無料★

市内企業の会社概要や中途採用の求人内容等を紹介する求人企業情報誌「ワークレ」を作成します。
魅力ある市内企業を紹介することで、地元企業への就職やU I J ターン就職の促進を図ります。

対象 呉市内に事業所を有し、呉市内で中途採用の予定のある企業
発行日 令和6年1月下旬
掲載企業数 40社（予定）
申込 所定の申込書にご記入の上、FAX・郵送・持参
 または呉市雇用促進協議会HPのメールフォームよりお申込み下さい。
締切 令和5年10月3日（火）必着
 ※掲載の詳細については、申込締切日以降にメールにて通知します。

問合せ・申込先

〒737-8501 呉市中央4丁目1番6号 呉市雇用促進協議会（呉市商工振興課内）
 Tel 0823-25-3308 Fax 0823-25-7592 HP <http://koyo-kure.jp/>

工作機械・産業機械・計測機器・物流装置・油圧機器
 切削工具・作業工具・環境機器・ロボット関連
 （情報と技術とスピードで地域に貢献する）



大幸産業株式会社

本社 737-0051 呉市中央5丁目8-13 TEL 0823-24-1313
 広島支店 730-0823 広島市中区吉島西1-10-4 TEL 082-545-3100
 東広島営業所 739-0014 東広島市西条昭和町7-6 TEL 082-420-8100

2023年度下半期各種 検定試験日程

日商簿記検定

用紙受験

(第165回・166回 1級-7,850円、2級-4,720円、3級-2,850円)

実施日

窓口申込み受付期間

第165回 11月19日(日) <1・2・3級実施> 10月2日(月)~10月23日(月)

第166回 2024年2月25日(日) <2・3級実施> 1月9日(火)~1月29日(月)

※ただし、12月29日~1月3日を除く

※第165回の詳細は、9月号同封の折込みチラシをご覧ください。

ネット試験(簿記2級・3級)

☆呉商工会議所パソコン教室で受験希望の方: 0823-43-1070へお問合せ下さい。

☆ネットで申込方法等のお問合せ 受験サポートセンター

TEL: 03-5209-0553

【問合せ先】〒737-0045 呉市本通4丁目7-1 呉商工会議所ビル5階 呉商工会議所

TEL 0823-21-0151 FAX 0823-25-5544 URL: <http://www.kurecci.or.jp/>



ネットで申込み
はこちら

東京商工会議所検定試験

検定試験 (IBT・CBT方式)	試験回	実施級	受験料(税込)	申込期間(個人)	試験期間
カラーコーディネーター	55	アドバンスクラス スタンダードクラス	アドバンスクラス 7,700円 スタンダードクラス 5,500円	9月22日(金)~10月3日(火)	10月27日(金)~11月13日(月)
ビジネス実務法務	54	2級・3級	2級 7,700円 3級 5,500円	9月22日(金)~10月3日(火)	10月27日(金)~11月13日(月)
ビジネス実務法務 (CBT方式のみ)	54	1級	1級 12,100円	11月7日(火)~11月14日(火)	12月10日(日)
ビジネスマネジャー	18	級の設定なし	5,500円	9月22日(金)~10月3日(火)	10月27日(金)~11月13日(月)
福祉住環境コーディネーター	51	2級・3級	2級 7,700円 3級 5,500円	10月13日(金)~10月24日(火)	11月17日(金)~12月7日(木)
福祉住環境コーディネーター (CBT方式のみ)	51	1級	1級 12,100円	11月7日(火)~11月14日(火)	12月17日(日)
環境社会検定試験(eco)	35	級の設定なし	5,500円	10月13日(金)~10月24日(火)	11月17日(金)~12月7日(木)

※ IBT (Internet Based Test) とは、インターネットを通じてご自身のパソコンで試験を受けていただく試験方式。

※ CBT (Computer Based Testing) とは、全国47都道府県の主要都市を中心に、300会場以上あるテストセンターのパソコンにて試験を実施する試験方式。

※申込方法等の詳細は、ウェブサイトでご確認いただけますようお願いいたします。

【お問合せ先】東京商工会議所 検定センター <https://www.kentei.org/>

TEL: 050-3150-8559 (土日・祝休日・年末年始を除く 10:00~18:00)

呉商工会議所 工業振興課 TEL: 0823-21-0151



人と環境にやさしい企業をめざす

安全で快適に暮らせる街を創造するため、

これからも、環境対策やバリアフリー化を推進します。



広島電鉄株式会社 〒730-8610 広島市中区東千田町二丁目9-29

ひろでんコールセンター ☎0570-550700 (ナビダイヤル)

URL <https://www.hiroden.co.jp/>

会員限定!! 掲載無料!!

呉商工会議所報「くれ」
会員事業所の皆様!
表紙を飾ってみませんか!?



- ① 売上げアップ↑のツールとして
- ② 新商品・サービスの紹介として
- ③ 会社・お店を知ってもらう!!

▼▼▼ FAX : 0823-25-5544 ▼▼▼

呉商工会議所報「くれ」申込書

事業所			
所属部課名 担当者氏名			
所在地	〒	TEL	
		FAX	
担当者：E-mail			

※このお申込みによる情報は、本所からの各種連絡・情報提供のため利用する場合があります。
 ※誌面の関係上、掲載の採否・掲載時期については、本所にご一任願います。
 ※表紙の掲載は原則、入会から1年経過してからご利用できます。
 ※記事中掲載については、入会后ご利用できます。

【お問合せ先】 呉商工会議所 工業振興課 ☎0823-21-0151

「食」を通して幸せづくりをお手伝い

糧配

RYOHAI

株式会社 糧配 呉市光町8-7 (0823)23-1234

潮流を読む



「わが国の将来的な『労働供給の天井』問題解決のために」

株式会社 大和総研

金融調査部 主席研究員 内野逸勢

大和総研のエコノミストは、日本の経済活動の正常化が当面継続すると見込まれる中、人手不足は一時的な問題というよりも、中長期的に注視すべき社会構造的な問題として指摘している[注1]。そこでは「労働供給の天井」というキーワードが挙げられている。「労働供給の天井」とは、労働需給の逼迫(ひっばく)を解消するわが国の労働供給能力の限界が見えてくることと捉えられる。過去20年間を見ると、労働供給量の減少は明らかである。20～74歳人口は過去20年間で8%減少した。今後は、一定の外国人の流入が想定されているにもかかわらず、人口動態を反映する形で就業者数も減っていく傾向が続くことが、政府の将来推計[注2]の見通しである。この推計では、20～74歳人口は今後20年間で14%減少し、その次の20年間で21%減少する。

「労働供給の天井」の問題を解決するためには、1) 労働参加率を高めるか、2) 就業可能な外国人の流入を増やすか、もしくは3) AI(人工知能)を含むロボットを活用するかという選択肢がある。まず労働参加率を高めることが最重要であろう。前述のように過去20年間では20～74歳人口は減少したが、就業者数は女性や高齢者の労働参加の進展などにより同7%増加した。労働参加率を増やすには、前述のエコノミストは労働市場改革の必要性を説いている。つまり、「1人1人の付加価値創出能力を高め、年齢や性、ライフステージなどにかかわらず働く意欲や能力を発揮する労働市場をいかに構築するかがこれまで以上に問われるだろう。」としている。現政権も「リ・スキリング[注3]」「職務給」「労働移動の円滑化」から成る三位一体の労働市場改革を推進する方針を打ち出している。

しかし、前述の肝心要の「1人1人の付加価値創出能力」の向上=供給される労働力の質の向上がなければ、1) 労働参加率を高める、どころか逆の効果を招く可能性がある。日本人の「1人1人の付加価値創出能力」の向上がないと、2) 外国人労働者の活用と3) ロボットの活用の方が、効率的に付加価値を創出できる可能性がある。このため、労働供給の量と質の不足の問題は区別して考える必要があろう。産業別、業種別、職域別に日本人の「1人1人の付加価値創出能力」を考えていかないと、「リ・スキリング」だけでは「労働供給の天井」は、「労働供給の量の天井」から、いずれ「労働供給の質の天井」に置き換わる可能性が高い。

この問題が顕在化すれば、既存の労働者は、付加価値創出能力を高めるどころか、逆に既存の生産性の低い職務を守ろうとするインセンティブが高まる可能性がある。

「労働供給の天井」は日本の経済成長を今後左右する。これについて前述のエコノミストは「労働供給が制約となって需要の回復が遅れたり」する可能性を指摘している。確かに、少子高齢化の進展を考えれば、日本では労働供給の「量」を増やす余地は限られる一方、「質」を高める余地はかなり大きい。しかし「質」を高める工夫は前述したようなキーワードで表現できる画一的な手法ではない。企業の経営者が自社の付加価値を追求していく中で、必要な職能を特定し、その上で経営者の責任において従業員を再教育していくという覚悟が必要であろう。この付加価値を従業員と追求するという経営者の覚悟があってこそ、従業員を企業の重要な資産と見なし、その資産を最大限に活用することを目的とした経営手法である人的資本経営の本格的な取り組みにつながるのではないかと。労働需給の逼迫は中長期的に継続し得る構造問題であり、労働供給の強化は成長戦略といえる。わが国の企業の経営者1人1人が成長戦略を担っている責任感が今後の日本の成長を大きく左右するといえよう。

(7月20日執筆)

[注1] 神田 慶司「経済正常化後に懸念される『労働供給の天井』問題」、大和総研コラム、2023年7月12日

[注2] 国立社会保障・人口問題研究所が2023年4月26日に公表した「日本の将来推計人口(令和5年推計)」における将来推計人口(中位推計)。

[注3] 企業がDX(デジタルトランスフォーメーション=デジタル化による企業のビジネスモデルの変革)などの自社の変革のため、新たな職能を有する人材が必要となり、その職能を開発するための再教育などを意味する。

◇内野 逸勢/うちの・はやなり

1990年慶応義塾大学法学部卒業。大和総研入社。企業調査部、経営コンサルティング部、大蔵省財政金融研究所(1998～2000年)出向などを経て現職(金融調査部 主席研究員)。専門は金融・資本市場、金融機関経営、地域経済、グローバルガバナンスなど。主な著書・論文に『地銀の次世代ビジネスモデル』2020年5月、共著(主著)、『FinTechと金融の未来～10年後に価値のある金融ビジネスとは何か?～』2018年4月、共著(主著)、『JAL再生 高収益企業への転換』日本経済新聞出版、2013年1月、共著。IAASB CAG(国際監査・保証基準審議会 諮問・助言グループ委員)(2005～2014年)。日本証券経済研究所「証券業界とフィンテックに関する研究会」(2017年)

2023年7月「LOBO調査」結果

全国の商工会議所では、毎月、各産業の景気動向を調査するため、業種組合を対象にヒアリング調査（早期景気観測「LOBO」調査）を実施しており、2023年7月は、会員2,497企業に調査を実施した。

2023年7月の動向

**業況DIは、持ち直しの一服感が続き、ほぼ横ばい
先行きは、期待感伺えるも、コスト増への懸念続く**

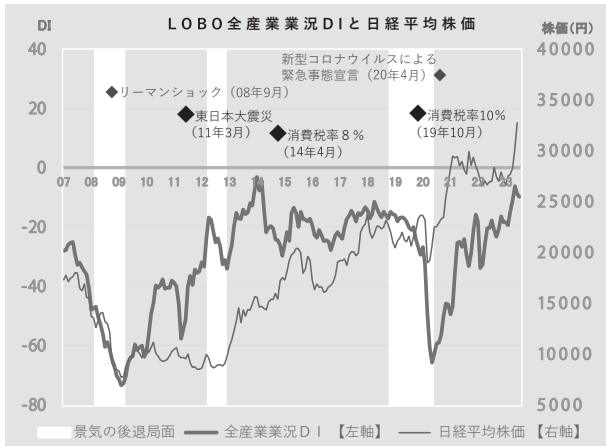

● **全産業合計の業況DIは、▲9.8（前月比▲0.9ポイント）**

● 製造業では、国内の設備投資が堅調に推移するほか、挽回生産が進む自動車関連が牽引し、改善した。一方で、建設業では、建設資材やエネルギー価格の高止まりによるコスト負担増で悪化となった。また、小売業・サービス業では、個人消費に一服感が見られる中、天候不順による客足の減少が重なり、悪化した。卸売業でも、輸送費の高騰に加え、小売業・サービス業からの引き合いが減少し、悪化した。

● 経済活動は回復基調が続き、価格転嫁も一部では進捗が見られるが、労務費・販管費の上昇分までの十分な価格転嫁は行っていない。また、需要増に伴う人手不足も深刻化しており、中小企業の業況は、ほぼ横ばいで足踏みしている。

● **先行き見通しDIは、▲12.5（今月比▲2.7ポイント）**

● 夏休み需要の本格化を控え、個人消費やインバウンド需要のさらなる拡大への期待感が伺える。一方、需要増に対する人手不足や、物価高による日用品等の買い控えへの懸念は継続している。また、政府の激変緩和策の段階的縮小でエネルギー価格は上昇傾向にあり、一層のコスト増が危惧されている。海外経済の鈍化による外需の停滞も懸念されており、中小企業の先行きは、慎重な見方が続いている。

業種別の動向

前月と比べたDI値の動き **↑**改善 **→**ほぼ横ばい **↓**悪化



公共工事は受注増が継続しているものの、技術者の高齢化や深刻な人手不足の継続に加え、建設資材・エネルギー価格の高止まりや2024年問題への対応の本格化に伴う負担増で、悪化。



エネルギー価格の高騰によるコスト負担増は継続しているものの、国内における非製造業を中心とした設備投資需要が堅調に推移する他、部品の供給制約の緩和により挽回生産が進む自動車関連が全体を牽引し、改善。



政府の激変緩和策の段階的な縮小による輸送費等のコスト増に加え、猛暑等の天候不順で客足が減少した小売業・サービス業からの引き合いが減少したほか、一部地域での大雨の影響による物流の停滞も重なり、悪化。



インバウンド需要の増加で百貨店では売上が引き続き好調な一方、物価高による日用品の買い控えや電気代等のコスト負担増が全体を下押しし、悪化。事業者からは、猛暑や大雨の影響で客足が減少し、売上が低下したとの声が聞かれた。



飲食・宿泊・観光業を中心に客足は回復基調が継続も、需要増に伴う人手不足や電気代等のコスト負担増が重荷となり、悪化。事業者からは、夏休み需要の本格化を控え、個人消費の拡大に伴う売上増加を期待する声が聞かれた。

一人ひとりの「人間力」がコトブキ技研工業の「原動力」です。

誠

お客様ニーズに真心をもって
迅速な対応を目指します



和

率直に議論し、結論に至れば
目標に向かい一致団結します



進

何事にも失敗を恐れず
新しいチャンスに挑戦します



コトブキ技研工業株式会社

KEMCO

コトブキ技研

検索

広 事 業 所 / 広島県呉市広白岳1-2-2 (JR広駅南側)

本 社 (東京営業所) / 東京都新宿区新宿1-8-1 大橋御苑駅ビル

大 阪 支 店 / 大阪府大阪市淀川区西中島7-1-5 辰野新大阪ビル

阿 賀 工 場 / 広島県呉市阿賀中央5-2-21

「秘境駅」という言葉をご存じでしょうか。人里離れた所にある駅のことをいい、そこは林の中だったり、広大な草原の中だったり、列車に乗っているとなぜここに駅があるのだろうと驚く所にあります。誰が利用しているのかなと感じるのですが、元々は意味があって駅がつくられてい

「気象予報士×税理士 藤富郷のクラウドな話」
「秘境駅で心が洗われる」

ました。時代が進むにつれて集落がなくなったり、近くに高速道路ができて鉄道を使わなくなったりするなど、利用者が極端に減り、駅周辺の雰囲気が変わったのです。今は秘境駅の周りには民家がないことが多く、アクセスする道がない駅もあり、訪れるのが困難な場合がほとんどです。鉄道で行くにも、普通列車でも通過してしまふことが多く、本数が少なくなっています。ただ、その困難さが秘境駅に引き付けられる魅力にもなっています。秘境駅を初めて訪れたのは大学生の時、飯田線の田本駅です。この駅は、秘境



〔株紀伊國屋書店 広島店調べ〕

順位	書名	著者	出版社	税込価格
①	理論医学は人類を救う	新井 圭輔	日刊現代	1,540
②	漫画 君たちはどう生きるか	吉野 源三郎 羽賀 翔一	マガジンハウス	1,430
③	報道写真集 G7 広島サミット	中国新聞社	中国新聞社	1,980
④	さみしい夜にはペンを持って	古賀 史健 ならの	ポプラ社	1,650
⑤	頭のいい人が話す前に考えていること	安達 裕哉	ダイヤモンド社	1,650
⑥	とにかく仕組み化	安藤 広大	ダイヤモンド社	1,760
⑦	熟睡者	クリスティアン・ベティクト ミンナ・トゥーンベリエル	サンマーク出版	1,760
⑧	堀江貴文の ChatGPT 大全	堀江 貴文 荒木 賢二郎	幻冬舎	1,650
⑨	否定しない習慣	林 健太郎	フォレスト出版	1,650
⑩	はじめての人のための 3000 円投資生活 新 NISA 完全対応版	横山 光昭	アスコム	1,430

ビジネス書ベストセラーズ
〔調査期間 7/31 ~ 8/6〕

駅の多い飯田線の中でも有数の秘境感がある駅で、天竜川の渓谷の崖に沿ってへばりつくようにホームがあります。駅からは獣道のような山道が続き、20分ほど歩いてみても全く家や人の気配はありません。駅に戻っても次の列車まで3時間ほどあり、ベンチに座ってぼーっとするしかありませんでした。仕方なくしばらく景色を眺めていたら、はつと気が付いたので、駅から見える景色は人工物が全くなく、聞こえる音も川のせせらぎと鳥の鳴き声だけだったのです。普段生活する日常がどれだけ人のつくった物や音にあふれているのか、何もないうからこそ気付かされました。まちの喧騒(けんそつ)から解放され、身も心もリフレッシュできたのです。

そんな秘境駅ですが、利用者が少ないので、廃止になる駅が増えてきました。駅がなくなるのは寂しいものです。北海道の石北本線には、奥白滝・上白滝・白滝・旧白滝・下白滝と5駅連続区間がありました。次々と廃止になり、今は白滝駅のみとなっています。無人駅であっても保守・維持に経費がかかるからです。

それが、最近では秘境駅を観光に活用する所が出てきました。北海道の小幌駅は、豊浦町が管理することで存続しています。過度に手を加える必要はなく、そのままを保つだけでも個人的で、こうした観光の目的地になります。地元の方々がきれいにしてくれていると思うと、訪れた時にうれしく感じるものです。地域の魅力を伝える秘境駅。いつまでも大切にしたいですね。

気象予報士兼税理士

藤富 郷

携帯電話のことなら

ドコモショップ 呉店

〒737-0051 呉市中央3丁目1-24

0120-000-333

TEL (0823) 22-2100 FAX (0823) 25-7555

●営業時間 / AM10:00~PM7:00 ●定休日 毎月第二水曜日

NTTドコモ

●携帯電話

何でも

ご相談下さい

マル経融資制度



小規模事業者の経営改善をサポートするため、本所が日本政策金融公庫に推薦し、**無担保・無保証人・低利**で借りられる公的融資制度です。お気軽にご相談下さい。

マル経資金

(令和5年8月25日現在)

限度額	2,000万円
利率	年 1.09% (利率は金融情勢によって変わることがあります)
返済期間	運転資金7年以内・設備資金10年以内
担保・保証人	不要

ご利用いただける方

- 従業員数** 常時使用する従業員が20人以下(商業、サービス業の場合は5人以下)の法人、個人事業主の方。
(但し、会社役員、家族従業員、アルバイト等は除く)
- 事業年数** 市内で1年以上事業をされている方
- 納税** 所得税(法人税)、事業税、住民税(県・市)を完納されている方
- 資格** 原則として6ヶ月以前から商工会議所の経営指導を受けておられること
- 提出書類** 前期・前々期の決算書(控)、確定申告書(控)ほか

運転資金 商品(材料)の仕入資金
買掛金(手形)の決済資金
諸経費の支払資金……など

設備資金 工場・店舗の改装
車両の購入
機械設備の購入……など

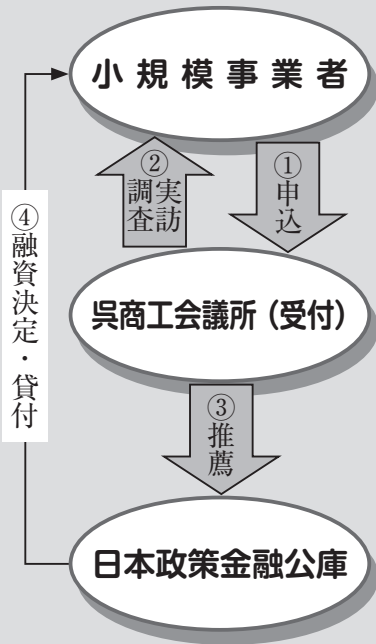

◎詳しくは、中小企業相談部 ☎21-0151

会議所会員向け融資 リーグ保証制度

令和5年8月25日現在

制度名/取扱機関	貸付限度額	利率	返済期間	保証人・担保
リーグ保証制度 (広島県信用保証協会) (各金融機関)	500万円 事業資金(運転資金、設備資金)	・金融機関所定の利率 ・保証料率(年0.45%~1.90%)	7年以内 (据置期間6ヶ月以内含む)	保証人:原則法人代表者以外は不要。担保:不要

◎詳しくは、中小企業相談部 (☎21-0151)

林野庁長官賞 受賞
ハイブリッド・ビーム
国産スギを使用した
構造用異樹種集成材

中国木材株式会社
☎0120-707-141
<http://www.chugokumokuzai.co.jp>

中国木材は持続可能な開発目標(SDGs)を支援しています
SUSTAINABLE DEVELOPMENT GOALS

国産材の活用が日本の森を救います。

本社 広島センター 本社工場 郷原プレカット 郷原工場

北広島工場 ひろしま木材事業協

西九州木材事業協

伊万里センター 伊万里プレカット

日向工場

岡山センター 機光プレカット

長良川木材事業協

東北センター

宮の郷木材事業協

鹿島工場 鹿島センター 神之池バイオエネルギー(株)

東京センター

東海センター 東海プレカット

大阪センター 大阪プレカット

名古屋センター 名古屋プレカット

国産材事業拠点

呉の景気観測 (DI方式)

令和5年6月調査結果

呉市の景気は、5期ぶりに下落。製造業・非製造業共に悪化の推移。
 - コロナの5類移行で需要・消費増加するも、海外需要の減少、原材料高騰等、厳しい状況が見受けられる -

呉商工会議所

- ・調査方法 郵送によるアンケート調査
- ・調査内容 景況のほか、生産額・売上額など10項目について
- ・令和5年6月を前年同月と比較
- ・令和5年7月～9月の先行き見通しを令和5年6月と比較
- ・調査時期 6月中・下旬
- ・調査対象 呉市内の業種別主力企業100社 (回答81社、回収率81.0%)

【DI方式について】

DI (ディフュージョン・インデックス) は、各調査項目について判断の状況を示す。ゼロを基準として、プラスの値は景気の上向き傾向(「良い」)をあらわし、マイナスの値は景気の下向き傾向(「悪い」)をあらわす。
 $DI = (\text{増加・好転等「良い」の回答割合}) - (\text{減少・悪化等「悪い」の回答割合})$

- ・6月の景況を見ると、下の表の通り、総合(全業種)DI(良い-悪い)は15.6 → △3.7と、全体では前期に比べ、19.3ポイント大幅に悪化の推移。
 業種別では、製造業は、約6.2割の企業が横ばいの回答で、DIは20.5 → △6.7と大幅に悪化した。
 非製造業は、約6.6割の企業が横ばいの回答で、DIは9.1 → 0.0と悪化した。
- ・7～9月の先行き見通しでは、総合(全業種)DIは△6.5 → △9.9と悪化で推移する見通し。
 業種別では、製造業は、DIは△13.6 → △11.1と改善する見通し。
 非製造業は、DIは3.0 → △8.3と大幅に悪化する見通し。

総合(全業種)では、15.6 → △3.7と、呉市の景況は前期に比べ、19.3ポイント大幅に悪化の推移。来期は、△6.5 → △9.9と、前回予測と比較して悪化の見通し。
 業種別概況は、製造業・非製造業共に悪化。6月調査による令和5年7～9月先行きDI数値は、令和5年3月調査による令和5年4～6月先行き見通しに比べて製造業は改善、非製造業は大幅に悪化する見通しで推移する予測。
 呉市の景況は、製造業は大幅に悪化、非製造業は悪化し、全体として大きく悪化の動きとなっている。製造業は、好転要因として「需要の増加」「イベントの増加」等に伴い受注量が増加したこと。しかし、「海外の需要減少」「原材料の高騰」「価格転嫁が困難」など、厳しい状況が伺える。造船関連は「操業の安定確保」「受注回復」等仕事量が増加傾向。非製造業は、建設業・卸売業は資材や仕入れ面でコスト上昇・収益の圧迫が見受けられる。小売・飲食業においては、コロナ5類移行で、観光客や消費者が増加し売上は上昇。但し、原材料価格の高騰が収益回復の足かせとなっている。
 来期の景況は、造船関連を中心に製造業の受注・生産が増加、コロナ禍からの活動回復により観光客や消費者の増加など明るさが見受けられるも、海外需要の減少や原材料価格上昇・電気代の高騰など、厳しい状況が見受けられる。

業種別景況DI

	2023年 3月 実績	2023年 6月 実績	今 期			3月調 4～6月 見通し	6月調 7～9月 見通し	来 期		
			回答社数構成比 (%)					回答社数構成比 (%)		
			好転	横ばい	悪化			好転	横ばい	悪化
総合(全業種)	15.6	△3.7	16.0	64.2	19.8	△6.5	△9.9	8.6	72.8	18.5
製造業	20.5	△6.7	15.6	62.2	22.2	△13.6	△11.1	6.7	75.6	17.8
非製造業	9.1	0.0	16.7	66.7	16.7	3.0	△8.3	11.1	69.4	19.4
建設業	14.3	△14.3	0.0	85.7	14.3	△14.3	△28.6	0.0	71.4	28.6
卸売業	△9.1	0.0	21.4	57.1	21.4	0.0	0.0	14.3	71.4	14.3
小売業	20.0	0.0	20.0	60.0	20.0	20.0	0.0	20.0	60.0	20.0
サービス業	20.0	10.0	20.0	70.0	10.0	10.0	△10.0	10.0	70.0	20.0

業種 DI の推移 (R3.6～R5.6)

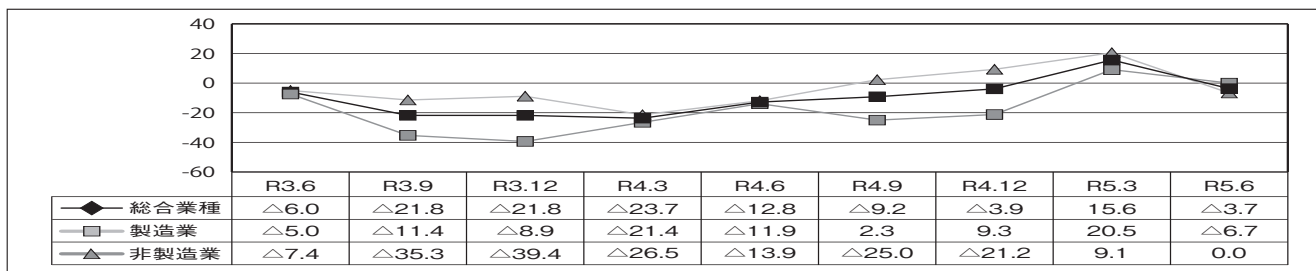

ただいま、新規会員を募集中です!!



『ものづくりのまち呉』の活気作りに、一緒に取り組みます。

- 主な活動:
- ・BUYU3しま と連携した県産品の利用促進
 - ・文化鑑賞/スポーツ観戦、講習会/講演会などを通じた会員交流の推進
 - ・様々な業種、業態の事業所見学
 - ・地域イベントへの協賛
 - など



6月22日にマツダ宇部第1工場にて、欧州向けの「MAZDA MX-30 e-SKYACTIV R-EV」の量産を開始。

【お問い合わせは、呉郷心会事務局へ】
 住所：呉市本通4丁目8-12 呉商工会議所ビル内
 電話：0823-25-4151
 Eメール：kurekyo@mazda.co.jp
 会員数(7/31現在)：217会員

郷心会は、「ふるさとを愛し、郷土産業を育てる会」です。
 広島県下14の市町にあります。



- 1日 会員ソフトボール大会主将会議▷呉市キャリア教育推進協議会▷県連幹事会
- 2日 活性化プロジェクト委員会▷商工会議所 経理担当者職員研修会 (4日迄)
- 4日 県連調査担当者会議▷呉地域子育て女性等就職支援ネットワーク会議
- 5日 創業チャレンジセミナー
- 8日 経営発達支援計画事業評価委員会▷呉市中小企業、小規模企業振興会議ワーキンググループ▷NICラボスタートアップ研修
- 9日 オールクレ・クレコレバイヤーズ商談会 第2回MTG▷NICラボワークフロースタートアップ研修
- 10日 令和5年度地域中小企業支援センター連絡会議
- 18日 地域振興委員会正副委員長会議▷呉中小企業協同組合理事会・通常総会▷呉市文化財保存活用地域計画策定協議会
- 20日 第63回会員ソフトボール大会
- 21日 広島中央・呉都市懇話会
- 23日 経営指導員向けDX・データ活用スキルアップ講座対面研修▷くれフレンドシップ・パートナーズ会議 土曜夜市反省会
- 24日 経営デザインシートを活用した知的資産・知的財産支援事業キックオフセミナー▷総務委員会視察研修会▷地域振興委員会
- 25日 企業活性化委員会▷観光委員会
- 30日 工業委員会▷呉税務関係団体連絡協議会 事務打合せ会

呉市企業太陽光発電設備導入補助金

太陽光発電でカーボンニュートラル

設置費用
最大 3000 万円補助

呉市内の事業者が設置する太陽光発電設備費用について、1kWあたり7.5万円(最大3000万円)を補助。

申請受付 令和5年12月26日(火)

※予算がなくなり次第、受付を終了します。

対象・市内の事業者等に、太陽光発電設備を設置する事業者

・市内事業者の事業所等に、太陽光設備を設置するPPA事業者やリース等事業者

※地域脱炭素移行・再エネ推進交付金実施要領の要件を満たすもの

提出資料

- ①呉市企業太陽光発電設備導入補助金交付申請書
- ②発電電力自家消費量計画書③見積書・内訳書
- ④設備仕様書⑤設備設置場所等の見取図・現況写真
- ⑥設置土地・建物の登記事項証明書
- ⑦市税の滞納のない証明書
- ⑧法人登記簿又は個人事業主は開業届出書
- ⑨暴力団排除に関する誓約書
- ⑩電力販売契約書、リース契約書等 (PPA・リース等の場合のみ)

※整備する設備は、10kW以上の既製品が対象(中古設備は対象外)。また、法定耐用年数を経過するまで、補助対象事業により取得した温室効果ガス排出削減効果についてJ-クレジット制度への登録を行うことができません。

【申請・問合先】

呉市商工振興課 電話 0823-25-3310

港湾運送業・海上運送業・船舶代理店業
貨物自動車運送業・倉庫業・通関業

堀口海運株式会社

代表取締役社長 堀口悟史

本社 呉市宝町7番17号

TEL 呉 0823-22-4477 (代表) FAX 0823-21-0292

川原石南埠頭事業所 呉市築地町4番地の8

広埠頭事業所 呉市広多賀谷3丁目2-3

TEL 呉 0823-21-8261 (代表)

TEL 呉 0823-72-8289 (代表)

人にやさしく、環境にもやさしい快適で安全な街づくりを実現します。



株式会社 **ダイクレ**

<https://www.daikure.co.jp>

〒737-8513 呉市築地町1番24号 TEL(0823)21-1331 FAX(0823)25-7790

支店・営業所／東京・大阪・中国・九州・北海道・東北・千葉・北陸・中部・滋賀・四国・鹿児島

工場／呉・呉第二・川尻・広島・安浦・千葉・北海道・滋賀・四国

リーグ保証制度のご案内



限度額	500万円以内 (別途要件あり)
保証料率	年0.45%～1.90% (別途割引あり)
資金用途	運転資金、設備資金
保証期間	7年以内 (据置期間6か月以内を含む)
担保	原則不要

県内商工会議所の会員様向けの保証制度です。
お気軽にご相談ください。

お申込み・お問い合わせ先
広島県信用保証協会
HIROSHIMA GUARANTEE

本所 TEL(082)228-5501
呉支所 TEL(0823)21-9281
福山支所 TEL(084)923-4893
備北支所 TEL(0824)62-3917



(協会HP)

このまち思いエネルギー
広島ガス

このまちを思い、
このまちに寄り添う。
これまでも、これからも。
このまち思い
エネルギー。

このまち思いSDGs実行宣言 ～笑顔あふれる未来へのAction～

このまち思いSDGs実行宣言は広島ガスホームページで公開中 **SUSTAINABLE GOALS**
DEVELOPMENT

大切な時を記す。

人や企業が歩んできた様々な足跡を、
書籍という形で記録し永きにわたり保存する大切さが、
今、あらためて見直されています。
本造り七十余年の実績と、
最新鋭のフルデジタル設備を誇る当社で、
大切な歴史や、かけがえのない作品を、
一冊の本にまとめてみませんか。
経験豊かなスタッフが、
企画、編集から仕上がりまで
トータルにお手伝いさせていただきます。

- 1 自分史
- 2 社史
- 3 名簿
- 4 写真集
- 5 画集
- 6 歌集
- 7 句集
- 8 復刻本 等

株式会社 **ユニックス** 呉本社
〒737-0143 呉市広白石1丁目2-34 TEL(0823)72-8000
広島オフセンター TEL(0823)77-2222
東京支店 TEL(03)5960-4756
大阪支店 TEL(06)4964-7722

UNIX
www.unix-press.com/

栄養機能食品 (ビタミン B6、ビタミン B2)

国産くろ酢
琉球もろみ酢

コエンザイムQ10
L-カルニチン

くろ酢パワーで、からだにうれしい!

おいしく
くろ酢



10倍濃縮

1000ml

標準小売価格

4,000円+税



中国化薬株式会社
栄養ドリンク販売所

広島県呉市天応塩谷町1-6
フリーダイヤル 0120-39-8196
FAX(0823)38-0865